

# ÚZEMNÝ PLÁN OBCE

## Š V Á B O V C E

ŠIRŠIE VZŤAHY

1

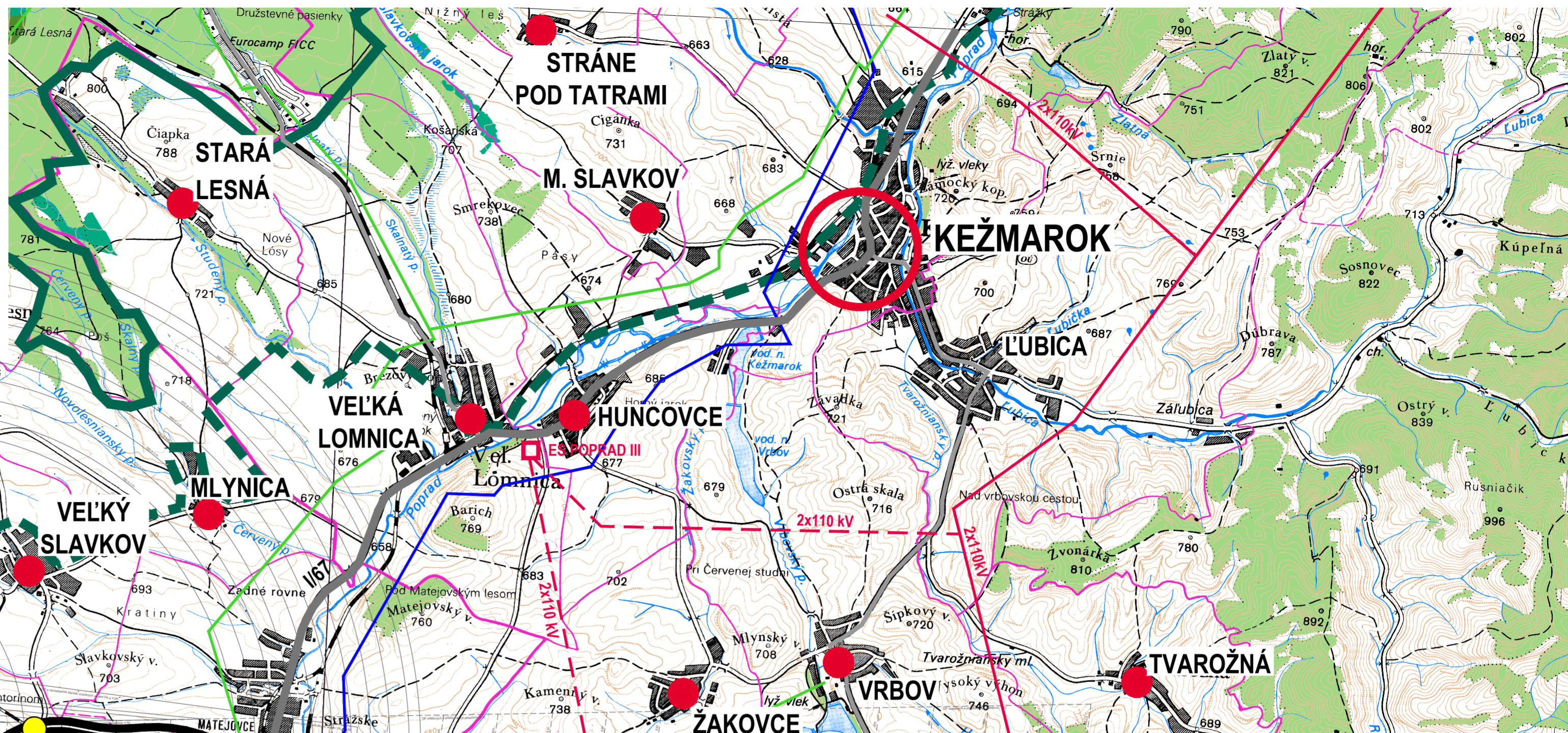
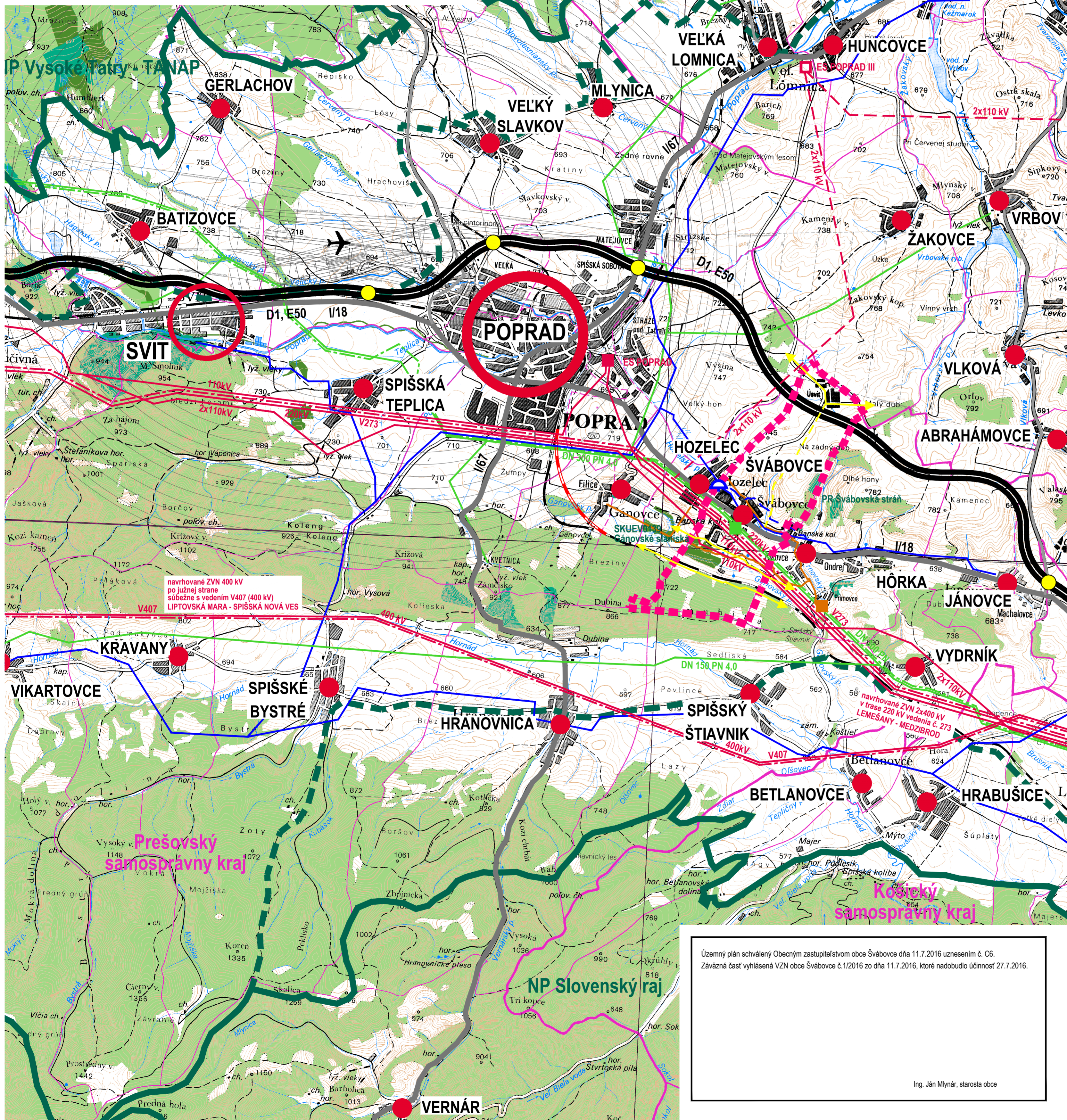

Legenda	
	hranica katastrálneho územia obce Švábovce (riešené územie)
	hranica samosprávneho kraja
	hranica okresu
	hranica katastra
	sidlo nadregionálneho významu
	sidlo regionálneho významu
	sidlo miestneho významu
	urbanizované územie
	hranica národného parku (NP)
	hranice ochranného pásma NP
	plochy krajinnéj zelene
	maloplošné chránené územia
	chránené územia európskeho významu
	vodné toky a plochy
	diaľnica D1, mimoúrovňovné križovatky
	cestné komunikácie I. triedy
	cestné komunikácie II. triedy
	ostatné cestné komunikácie
	železničná trať
	úprava železničnej trate na rýchlosť 160 km/h
	medzinárodné letisko
	ochranné pásmo a náletový kužel letiska
	hlavné cykloturistické trasy v riešenom území
	navrhované cykloturistické trasy v riešenom území
	vedenie elektrickej energie
	navrhované vzdušné vedenie elektrickej energie ZVN 400 kV
	navrhované vzdušné vedenie elektrickej energie VVN 2x110 kV
	ES Poprad
	navrhované ES Poprad III
	VTL plynovod
	navrhovaná rekonštrukcia VTL plynovodu
	regulačná stanica plynu
	diaľkový vodovod
	navrhovaná rekonštrukcia diaľkového vodovodu
	vodojem Švábovce
	zberač splaškovej kanalizácie
	ČOV Hôrka

poznámka:  
pre spracovanie ÚPN-O boli využité aj niektoré podklady zo spracovaných Prieskumov a rozborov z r. 2006 (spracovateľ: Ing. arch. Dušan Genčanský), hlavne Krajinnoekologický plán - grafická a textová časť (spracovateľ: p. Milan Barlog)

Územný plán schválený Obecným zastupiteľstvom obce Švábovce dňa 11.7.2016 uznesením č. C6.  
Záväzná časť vyhlásená VZN obce Švábovce č. 1/2016 zo dňa 11.7.2016, ktoré nadobudlo účinnosť 27.7.2016.

Ing. Ján Mlynár, starosta obce

ČISTOPIS JÚL 2016

# ÚZEMNÝ PLÁN OBCE

## Š V Á B O V C E

Obstarávateľ: OBEC ŠVÁBOVCE, 059 12 Švábovce 132  
Osoba odborné spôsobilá na obstaranie ÚPP a ÚPD: Ing. Emilia Hudziková  
Spracovateľ: Ing. arch. Mária Kollárová, Ing. arch. Zdenka Augustínová  
doprevy: Ing. Juraj Marton  
vodovod a kanalizácia: Ing. Milan Bizub  
plyn: Ing. Peter Bendík  
elektrická komunikácia: Ing. Ján Potoma

ŠIRŠIE VZŤAHY M 1:50000

Ing. arch. Mária Kollárová - architektka  
autorizovaný architekt SKA, reg. č. 0751 AA, registr. na krajskej správe ŠÚ v Prešove,  
iČO: 33 072 582, DIČ: 1022652268, Traktorová 590/4, 058 01 Poprad,  
atelier: Bajkalská 20, 058 01 Poprad, kontakt: 052/7734268, 0505 97 3325, e-mail: kollarova@stonline.sk

1