

| Legenda | | |
|---------|-------|--|
| stav | návrh | výhľad |
| | | hranica zastavaného územia obce vymedzená k 1.1.1990 |
| | | plochy trvalých trávnych porastov plochy orných pôd |
| | | plochy krajinnej a krajínarsky hodnotnej zelene |
| | | urbanizované plochy |
| | | vodné toky |
| | | vyznačenie záberov |
| | | označenie záberov PPF |
| | | kód a skupina BPEJ |
| | | trasy, hranice a vymedzenia navrhované na zrušenie |

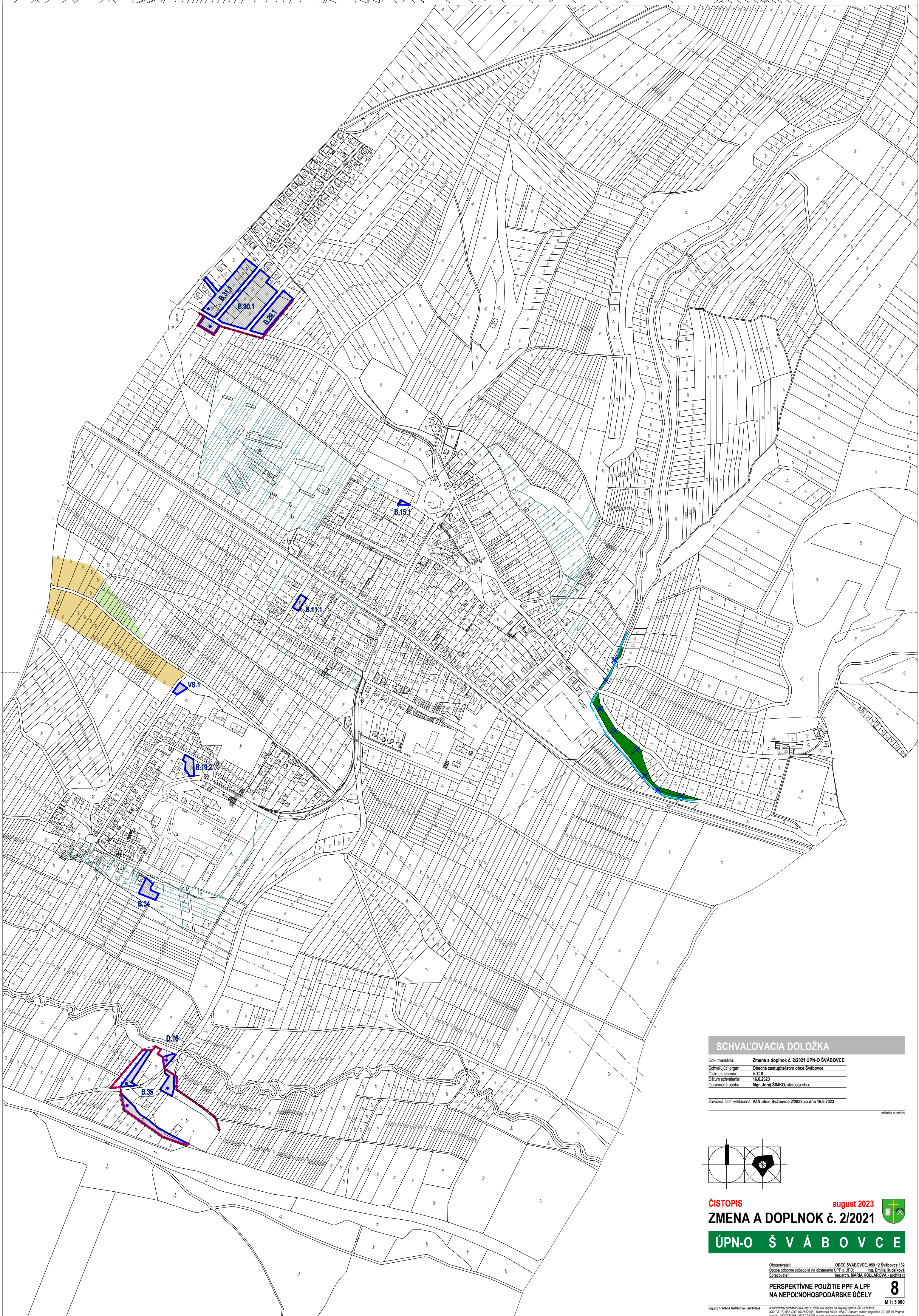
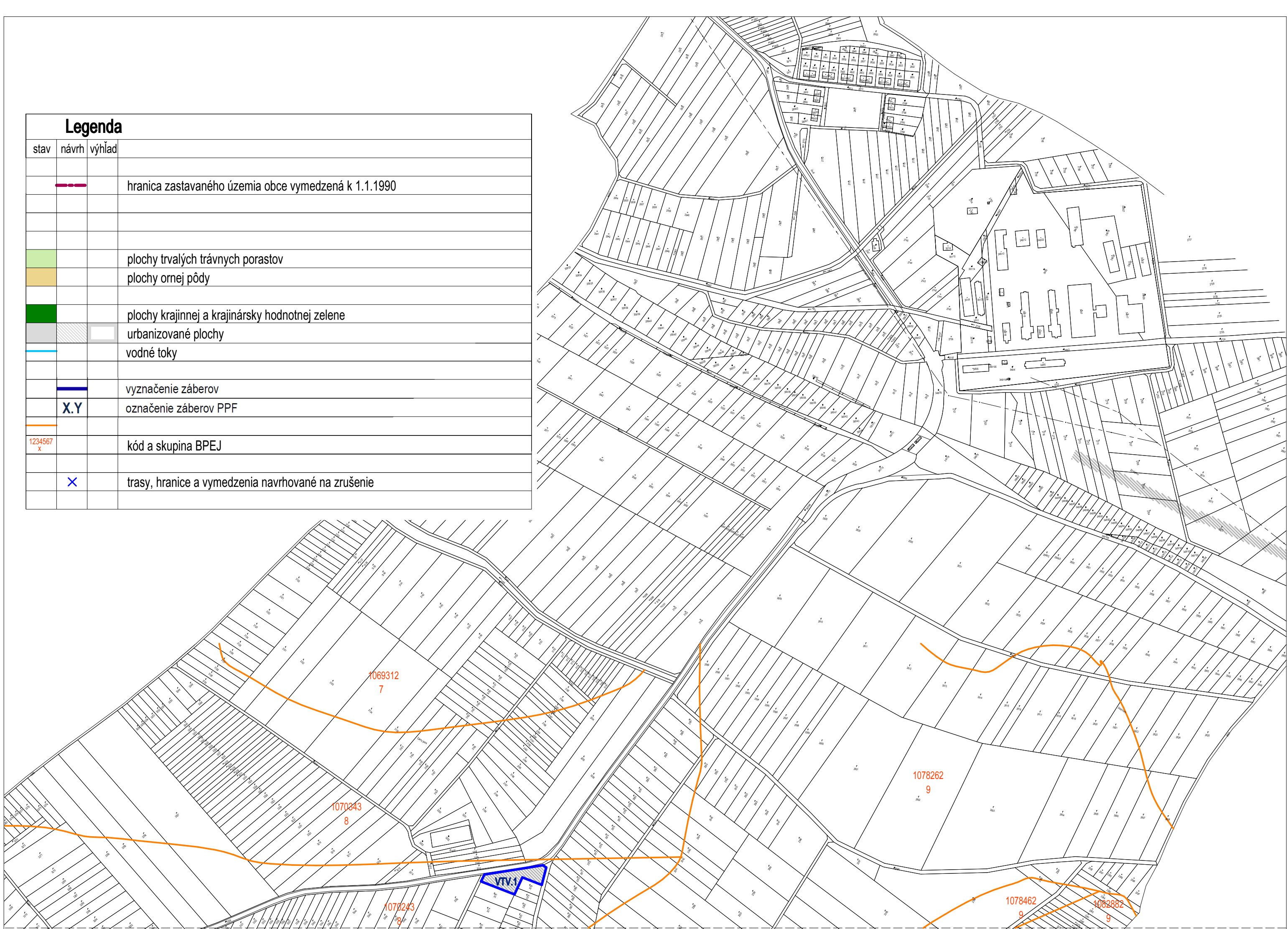

SCHVAĽOVACIA DOLOŽKA

Dokumentácia: Zmena a doplnok č. 2/2021 ÚPN-O ŠVÁBOVCE
 Schvaľujúci orgán: Obecné zastupiteľstvo obce Sväbovce
 Číslo uznesenia: č. 6/8
 Dátum schválenia: 16.8.2023
 Oprávnená osoba: Mgr. Juraj ŠIMKO, starosta obce

Zaväzaná časť vyhlásení VZN obce Sväbovce 2/2023 zo dňa 16.6.2023

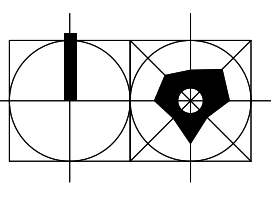

ČISTOPIS august 2023
ZMENA A DOPLNOK č. 2/2021
ÚPN-O ŠVÁBOVCE

Opracovateľ: **OBEC ŠVÁBOVCE, 099 12 Sväbovce 132**
 Okresná odborná spoločnosť na obstarávanie LPP a LPF: **Ing. Emília Hudečková**
 Spoločnosť: **Ing. arch. MARIKA KOČLAROVÁ - architekt**

**PERSPEKTÍVNE POUŽITIE PPF A LPF
 NA NEPOLNOHOSPODÁRSKE ÚČELY**

8
 M 1: 5 000